



**1 LEGENDE ZONES**

- PARCELLES PRIVEES
- VOIRIE PUBLIQUE EXISTANTE ET PROJETEE
- TROTTOIRS EXISTANTS
- LIMITE PAG
- LIMITE PAP

**2 LEGENDE CONSTRUCTIONS PROJETEES**

- ALIGNEMENT OBLIGATOIRE SUR 3 NIVEAUX PLEINS
- ALIGNEMENT OBLIGATOIRE SUR 1 NIVEAU PLEIN
- ALIGNEMENT OBLIGATOIRE SUR LES NIVEAUX SUPERIEURS
- ZONE CONSTRUCTIBLE SUR 3 NIVEAUX PLEINS
- ZONE DE CONSTRUCTION SUR 1 NIVEAU PLEIN
- ACCES GARAGE
- LIMITES PARCELLES
- ACCES MAISONS
- ORIENTATION DU FAITE

**LOT 01**  
0.00 ar

NUMERO ET SURFACE DU LOT

**3 COURBES DE NIVEAU**

- COURBES DE NIVEAU MAINTENUES
- COURBES DE NIVEAU MODIFIEES

**4 RESEAUX**

- CECEDEL
- EAU POTABLE
- EAU USEES
- ANTENNE COLLECTIVE
- P&T

Ref. : N° 14306/34c  
Le présent document fait partie de l'avis de la Commission d'Aménagement, émis dans sa séance du 24 mars 2004.

4 RESEAUX

Référence: A 306-34c

MATRE DE L'OUVRAGE :

**Monsieur SCHNEIDER Jeannot**  
85, rue des Mines  
L - 4631 OBERKORN

Le présent document appartient à ma décision de ce jour, Luxembourg, le 7 décembre 2004.  
Le Ministre de l'Intérieur et de l'Aménagement du Territoire,  
**Jean-Marie HALSDORF**

PROJET :

**LOTISSEMENT RUE DES MINES OBERKORN**

FOHIER  
W:\Dossiers\VPAP-SCHNEIDER-DIFF-OBERKORN-03-B-8104-Projet\61-P-2003-11-17

ECHELLE : 1 / 200e    Dessine : CHRIS    Contrôle : BM    Date : 17 Novembre 2003



**PAP - RUE DES MINES A OBERKORN**

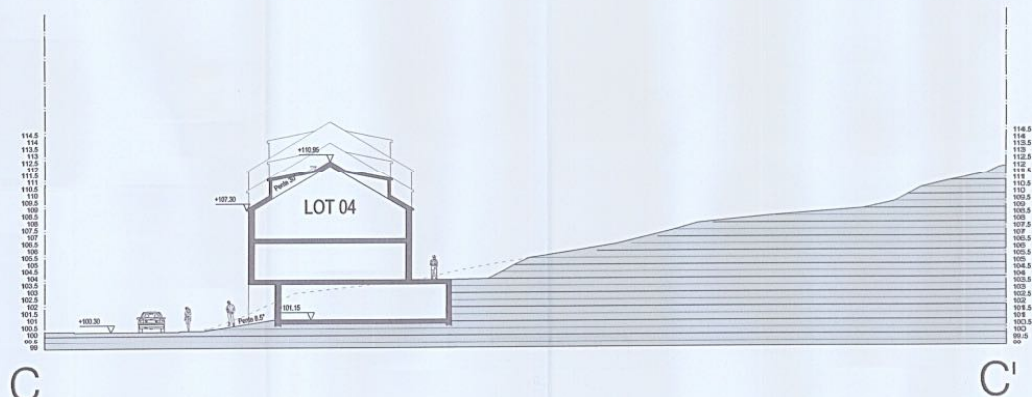
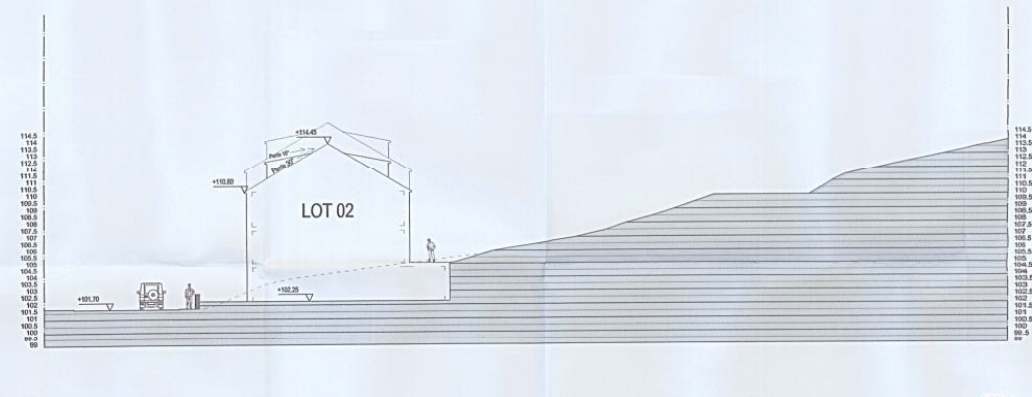
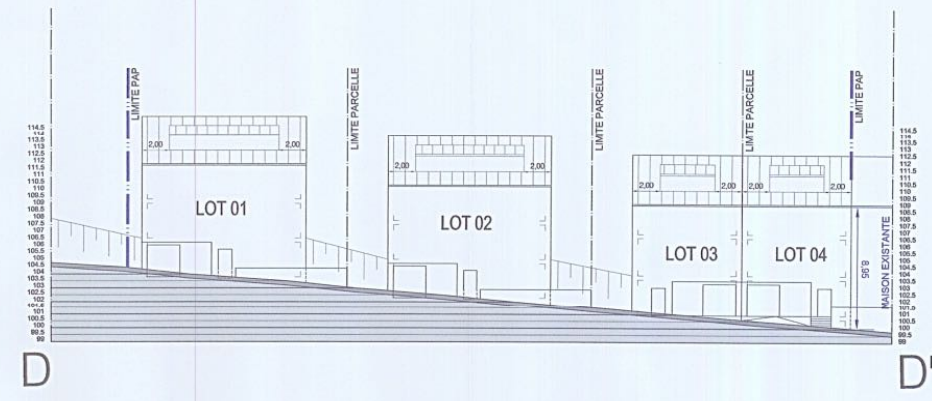
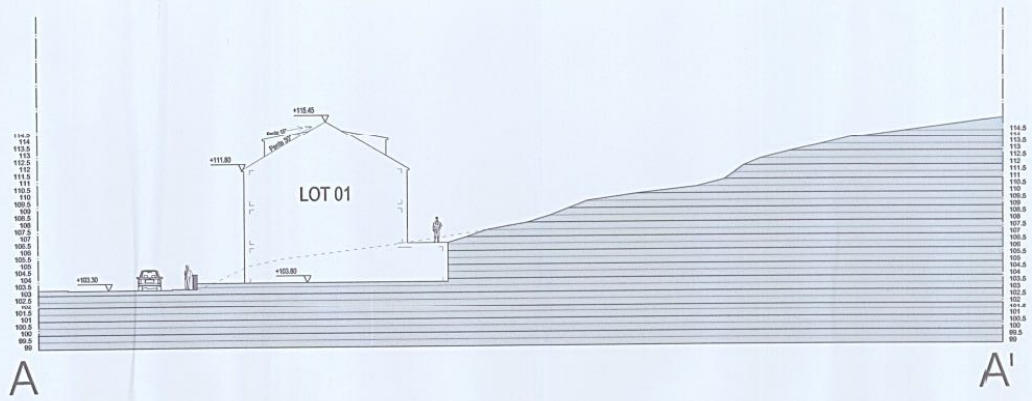

Réf. : N° 14306/34c  
 Le présent document fait partie de l'avis  
 de la Commission d'Aménagement, émis  
 dans sa séance du 21 Mars 2004

Référence: 14306-34c  
 Le présent document appartient  
 à ma décision de ce jour.  
 Luxembourg, le 7 Novembre 2004  
 Le Ministre de l'Industrie  
 et de l'Aménagement du Territoire,  
 Jean-Marie HALSDORF

Monsieur SCHNEIDER Jeannot  
 85, rue des Mines  
 L - 4631 OBERKORN

PROJET:  
**LOTISSEMENT RUE DES MINES  
 OBERKORN**

FICHER  
 W:\Dossiers\VPAP-SCHNEIDER-DIFF-OBERKORN-03-B-8104-Projet\81-P-2003-11-17

ECHELLE:	DESSEIN:	CONTRÔLE:	DATE:
1 / 200e	CHRIS	BM	17 Novembre 2003

# PAP - RUE DES MINES A OBERKORN