

Annexe 1 : rue Johny Lahure : Partie du croisement route de Pétange jusqu'à l'école

: mise à niveaux des trappes

du 18/08 au 20/08 : 3 j

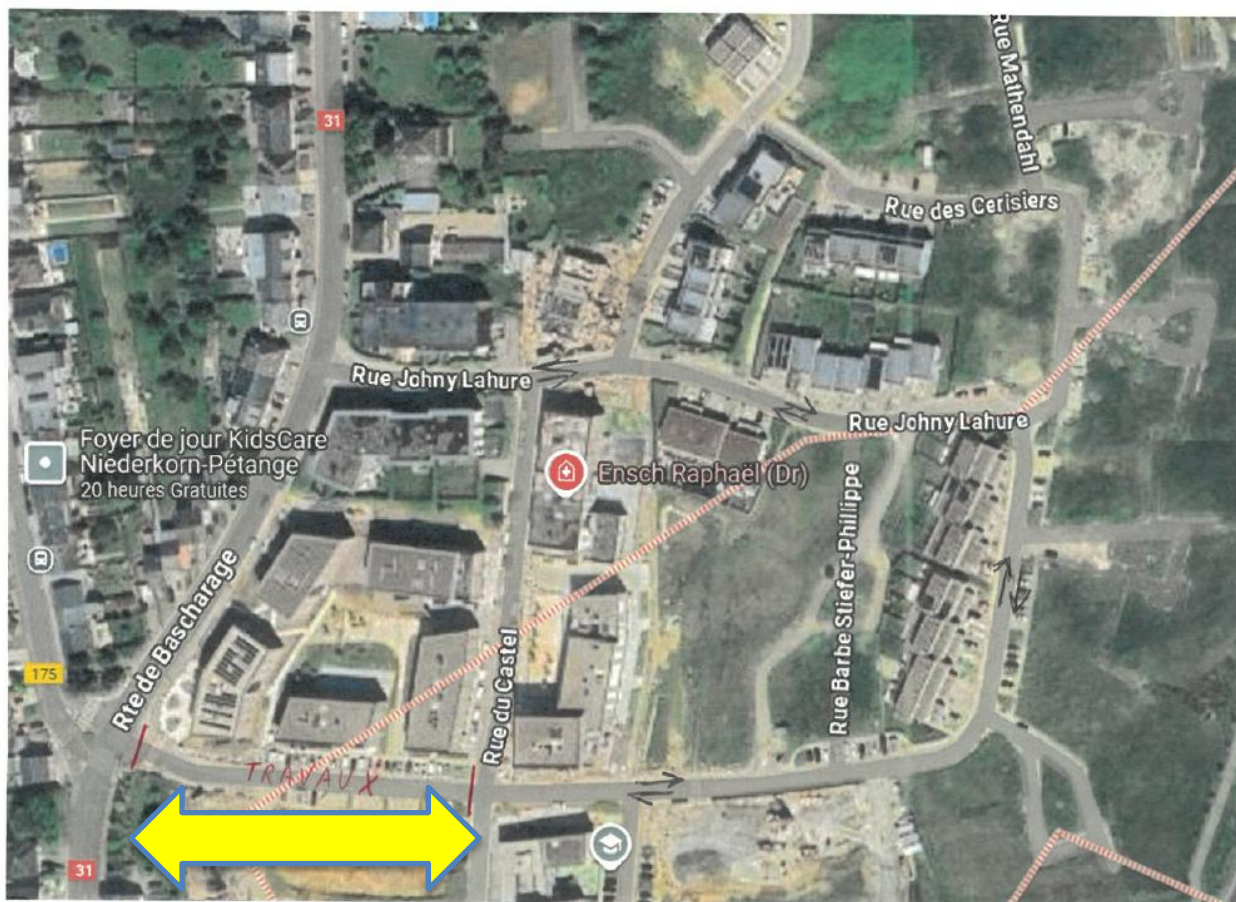

Annexe 2 : rue Johny Lahure : Partie du croisement rue du Castel/école jusqu'au virage près de la maison n°36 rue Johny Lahure

: mise à niveaux des trappes

21/08 au 23/08



Annexe 3 : rue Johny Lahure : Partie de la route entre les maisons n°36 et n°12

mise à niveaux des trappes

du 25/08 au 27/08 : 3j



Annexe 4 : rue Johny Lahure : Partie de la route entre la rue de Bascharage et la rue du Castel devant les résidences n°76a et n°76b rue Johny Lahure et devant les masions n°1 – 13 rue Johny Lahure

mise à niveaux des trappes

28/08 au 30/08

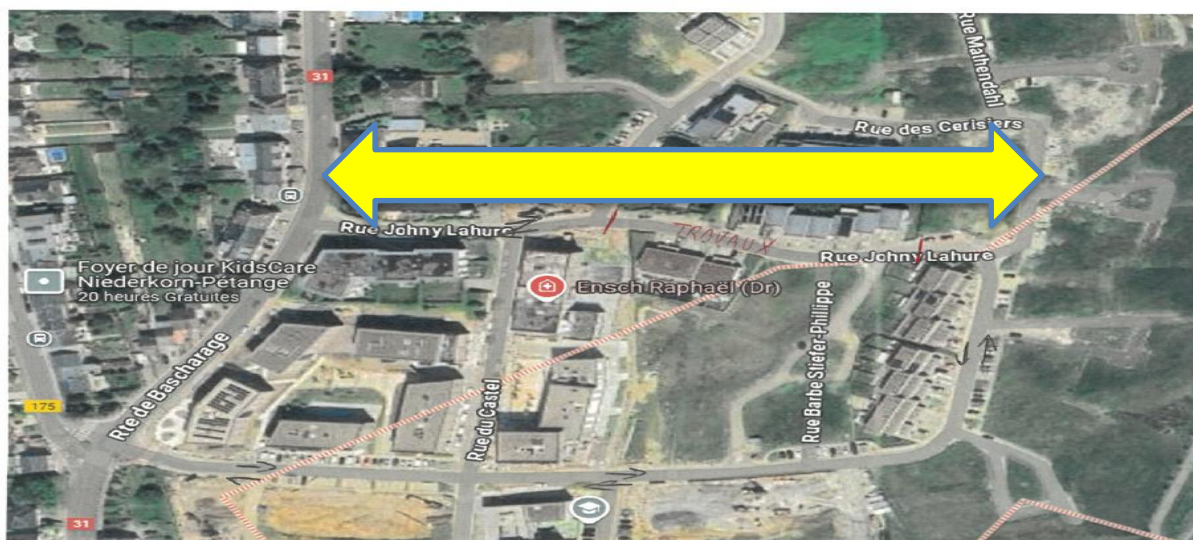

Annexe 5 : rue des Rosiers : Partie de la route entre la rue Johny Lahure et l'ancienne Cité Mathendahl
devant les maisons n°1 – 13 rue des Rosiers

61/09 au 04/09

: mise à niveaux des trappes

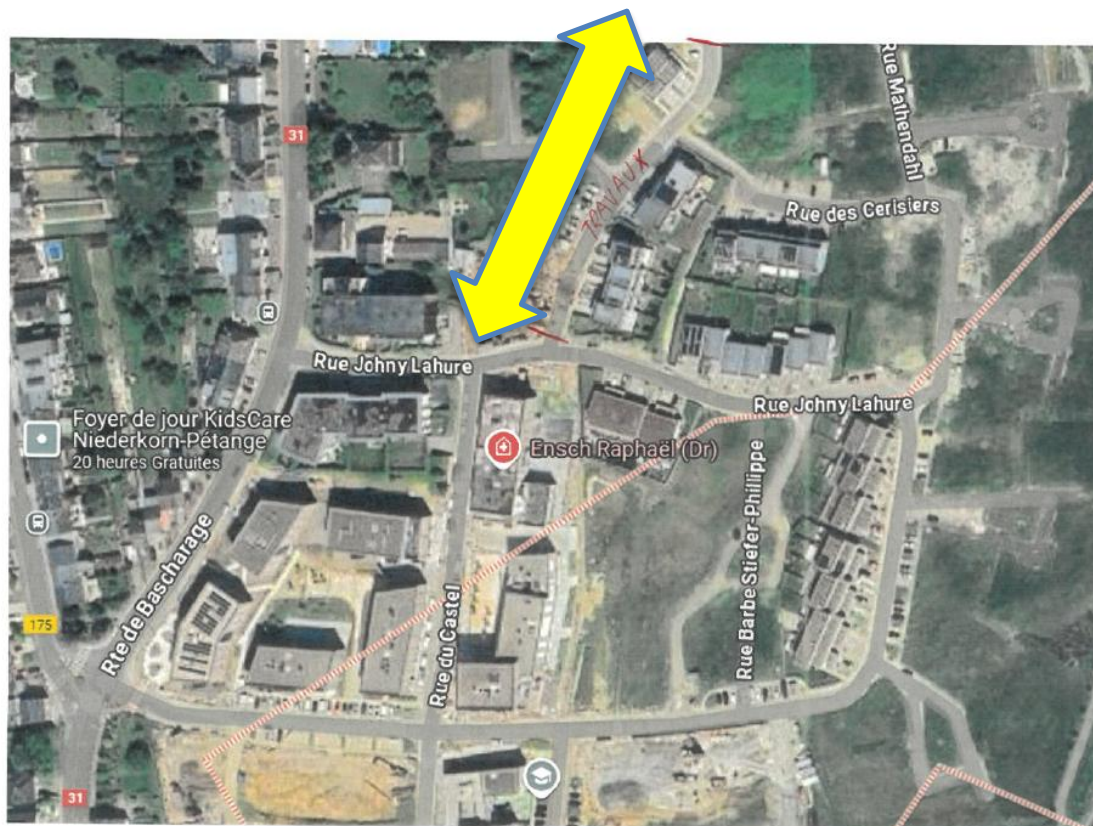

Annexe 6 : rue du Castel : Partie de la route entre les rues Johny Lahure devant les résidences n°30 – 38 rue du Castel du 25 août jusqu'au 12 septembre 2025

