AVIS AUX CHAUFFEURS

Modification temporaire de circulation – mercredi 25 novembre 2026

Horaire : de 09h00 à 10h00

En raison de la fermeture de la **rue Michel Rodange**, la circulation et la desserte des arrêts seront temporairement modifiées.

Arrêt provisoire – Terminus / Départ

L'arrêt provisoire « Terminus / Départ » sera situé au niveau du **parking de contournement, en face de l'arrêt Police**. Il servira de point de terminus et de départ pendant la fermeture.

Modifications des arrêts

• **Diffbus 1 :** les arrêts habituels **Parc Gerlache** et **Al Gare** ne seront pas desservis.

• **Diffbus 1, 2 et 3 :** l'arrêt **Parc Gerlache** sera remplacé par l'arrêt provisoire situé en face de l'arrêt Police, au niveau du parking de contournement.

Plan de déviation et localisation de l'arrêt provisoire

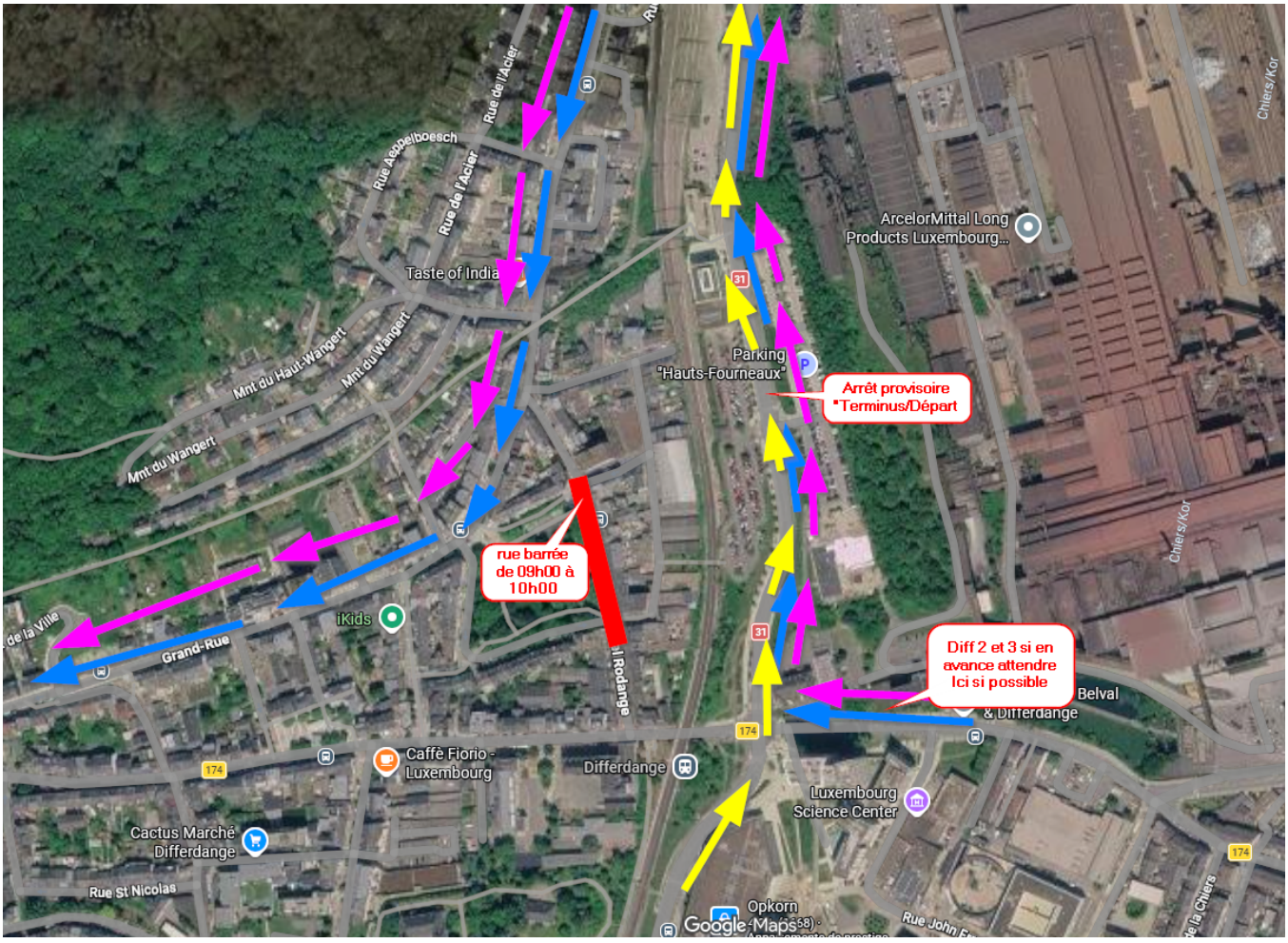

Merci de prendre connaissance du plan et de respecter la déviation indiquée. Merci pour votre collaboration et votre vigilance.